Організаційна структура ПАТ «Джей Ті Інтернешнл Україна» станом на 30.06.2023 року

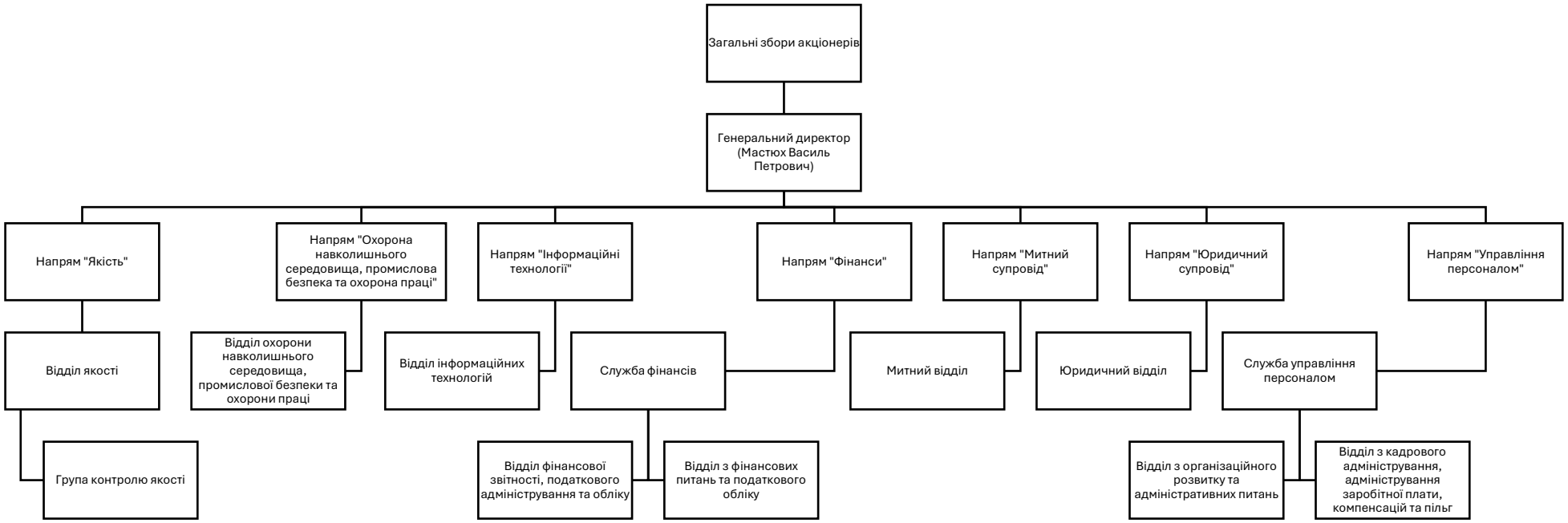

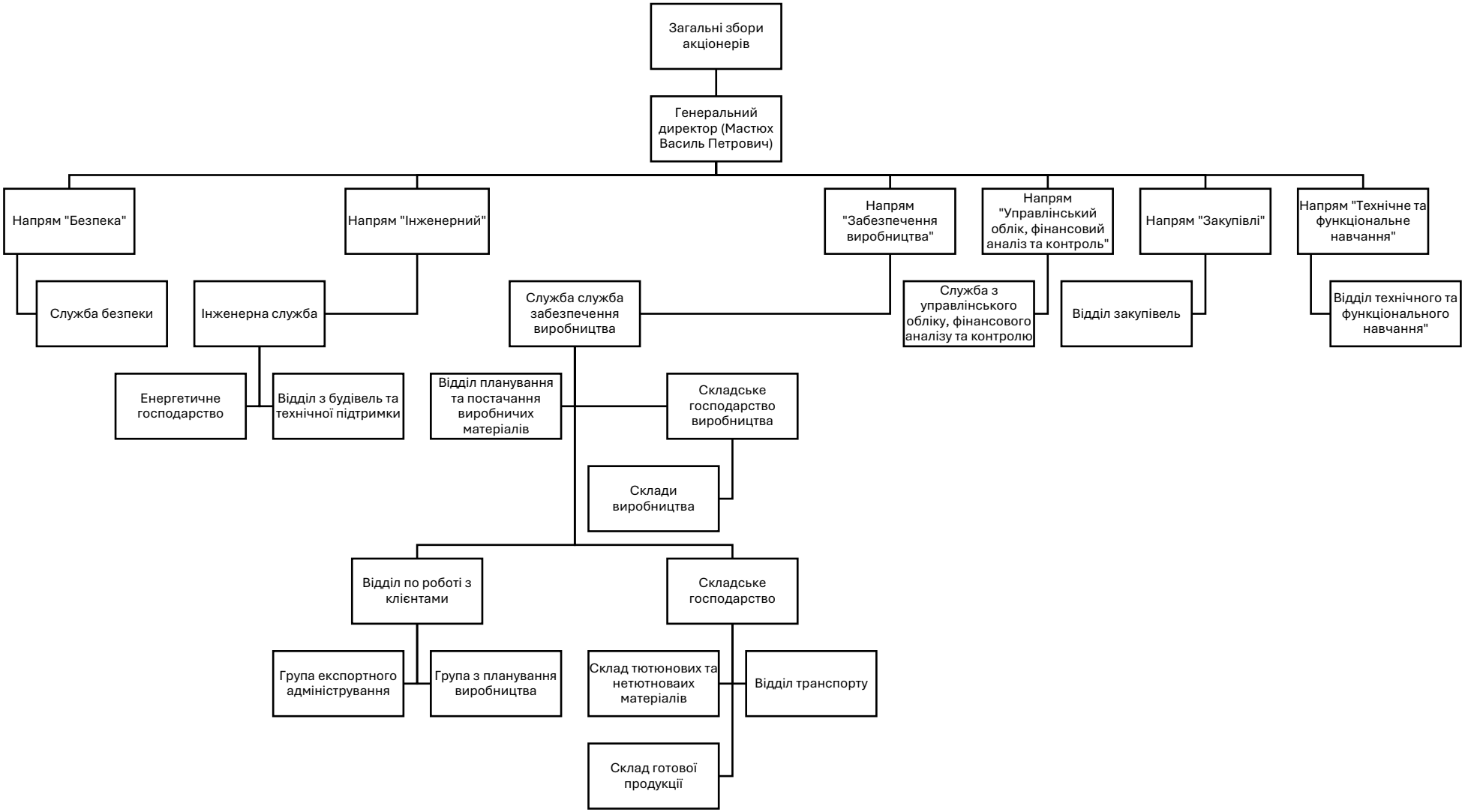
Загальні збори акціонерів
Генеральний директор (Мастюх Василь Петрович)
Напрям "Безпека"
Напрям "Інженерний"
Напрям "Забезпечення виробництва"
Напрям "Управлінський облік, фінансовий аналіз та контроль"
Напрям "Закупівлі"
Напрям "Технічне та функціональне навчання"
Служба безпеки
Інженерна служба
Служба служба забезпечення виробництва
Служба з управлінського обліку, фінансового аналізу та контролю
Відділ закупівель
Відділ технічного та функціонального навчання"
Енергетичне господарство
Відділ з будівель та технічної підтримки
Відділ планування та постачання виробничих матеріалів
Складське господарство виробництва
Склади виробництва
Відділ по роботі з клієнтами
Складське господарство
Група експортного адміністрування
Група з планування виробництва
Склад тютюнових та нетютновиих матеріалів
Відділ транспорту
Склад готової продукції

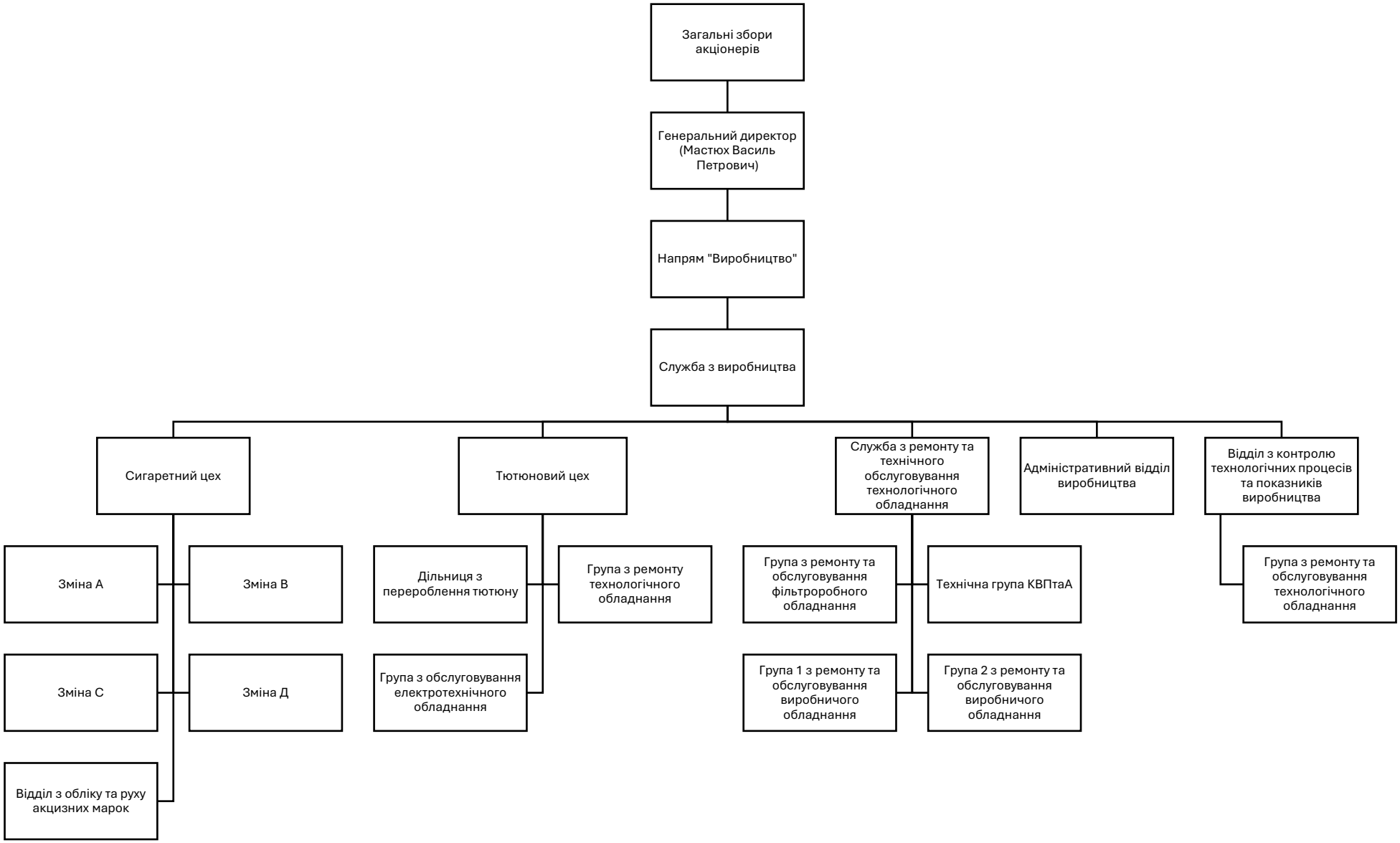
Загальні збори акціонерів
Генеральний директор (Мастюх Василь Петрович)
Напрям "Виробництво"
Служба з виробництва
Сигаретний цех
Тютюновий цех
Служба з ремонту та технічного обслуговування технологічного обладнання
Адміністративний відділ виробництва
Відділ з контролю технологічних процесів та показників виробництва
Зміна А
Зміна В
Зміна С
Зміна Д
Відділ з обліку та руху акцизних марок
Дільниця з перероблення тютюну
Група з ремонту технологічного обладнання
Група з обслуговування електротехнічного обладнання
Група з ремонту та обслуговування фільтроробного обладнання
Технічна група КВПтаА
Група 1 з ремонту та обслуговування виробничого обладнання
Група 2 з ремонту та обслуговування виробничого обладнання
Група з ремонту та обслуговування технологічного обладнання