Організаційна структура ПАТ «Джей Ті Інтернешнл Укра^на» станом на 30.06.2026 року

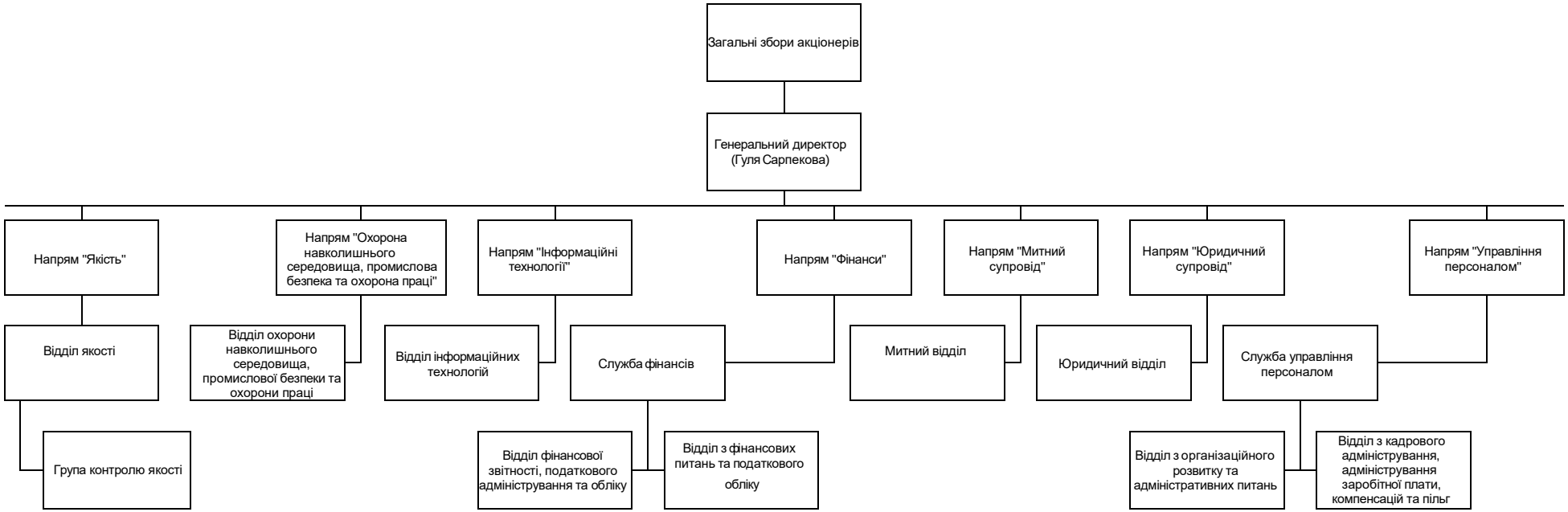

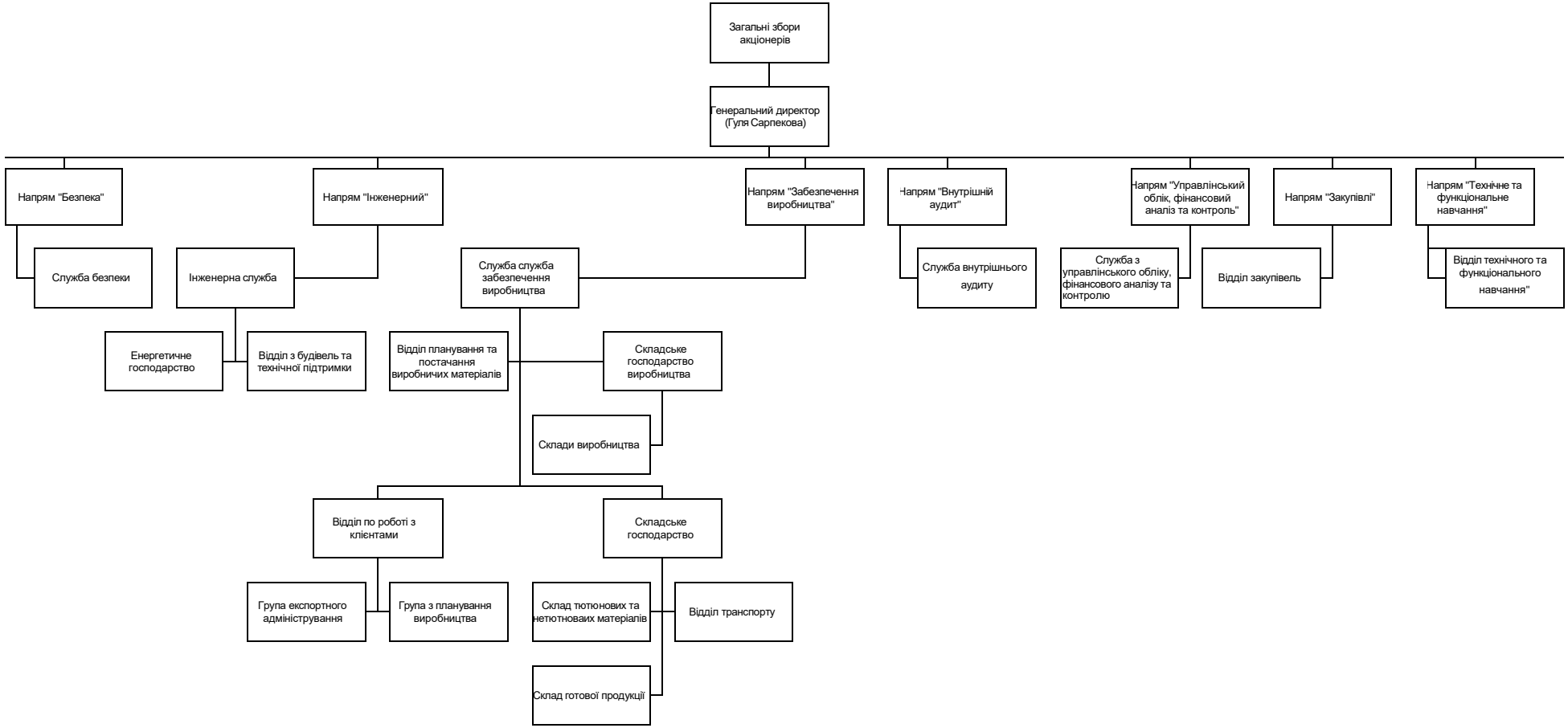
Загальні збори акціонерів
Генеральний директор (Гуля Сарпекова)
Напрям "Безпека"
Служба безпеки
Напрям "Інженерний"
Інженерна служба
Енергетичне господарство
Відділ з будівель та технічної підтримки
Напрям "Забезпечення виробництва"
Служба служба забезпечення виробництва
Відділ планування та постачання виробничих матеріалів
Складське господарство виробництва
Склади виробництва
Відділ по роботі з клієнтами
Група експортного адміністрування
Група з планування виробництва
Складське господарство
Склад тютюнових та нетютноваих матеріалів
Відділ транспорту
Склад готової продукції
Напрям "Внутрішній аудит"
Служба внутрішнього аудиту
Напрям "Управлінський облік, фінансовий аналіз та контроль"
Служба з управлінського обліку, фінансового аналізу та контролю
Напрям "Закупівлі"
Відділ закупівель
Напрям "Технічне та функціональне навчання"
Відділ технічного та функціонального навчання"

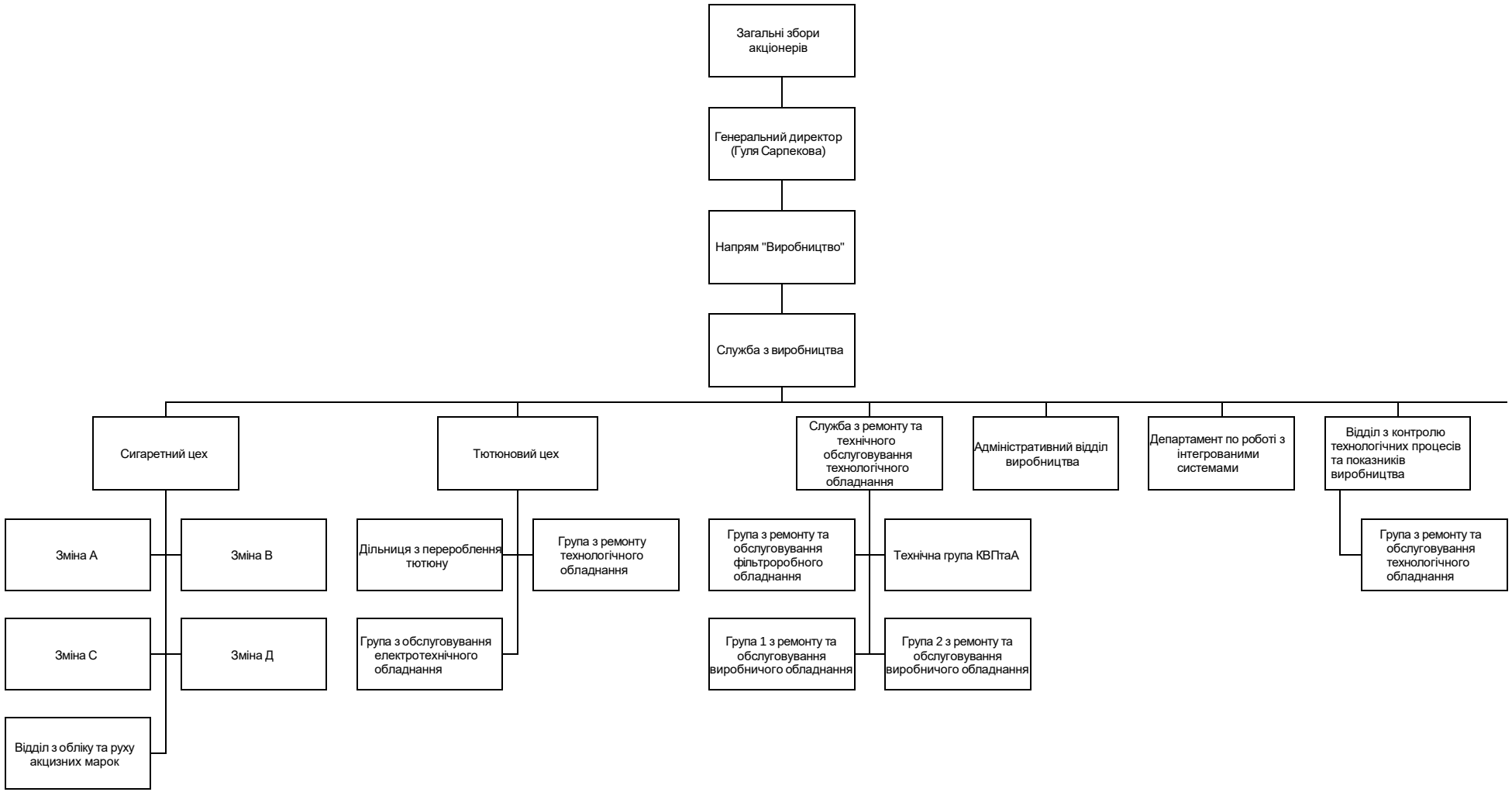
Загальні збори акціонерів
Генеральний директор (Гуля Сарпекова)
Напрям "Виробництво"
Служба з виробництва
Сигаретний цех
Тютюновий цех
Служба з ремонту та технічного обслуговування технологічного обладнання
Адміністративний відділ виробництва
Департамент по роботі з інтегрованими системами
Відділ з контролю технологічних процесів та показників виробництва
Зміна А
Зміна В
Зміна С
Зміна Д
Відділ з обліку та руху акцизних марок
Дільниця з перероблення тютюну
Група з ремонту технологічного обладнання
Група з обслуговування електротехнічного обладнання
Група з ремонту та обслуговування фільтроробного обладнання
Технічна група КВПтаА
Група 1 з ремонту та обслуговування виробничого обладнання
Група 2 з ремонту та обслуговування виробничого обладнання
Група з ремонту та обслуговування технологічного обладнання